sumatic®
Türkiye

sumaticturkiye.com

FİLTRELENMİŞ
C VİTAMİNLİ
MİNERALLİ
TAZE
İÇECEK
sumatic
Türkiye
sumaticturkiye.com
444 61 94

Sumatic Nedir ?

İlgili mevzuat hükümlerine göre tasarlanmış, hangi gıda maddesine ne kadar miktar dozajlama yapılacağı bu yönetmelikteki standartlara göre belirlenmiş, kullanıcıların bu içeceklere kendi şişeleriyle kolayca ve ekonomik olarak ulaşabilmesi amacıyla ortaya çıkmış bir otomattır.

Sumatic ilk olarak şebeke suyunu filtrelemekte ve akabinde temizlediği suyu depolamakta, depoladığı suya vücudu toksik kimyasallar ve sigara dumanı gibi kirleticilerden kaynaklanan hasara karşı koruyabilen bir kaç antioksidandan birisi olan **C Vitamini (L-Ascorbic Acid)** ve besinleri enerjiye dönüştürmekte çok iyi olan, metabolizmayı hızlandırarak kilo vermeyi daha kolay hale getiren **B6 Vitamini (Pridoksin)** dozajlama yaparak üretime başlamıştır.

SUDAN SEBEPLERLE
Geleceğinizi Kirletmeyin

Biz Kimiz ?

Plastik kullanımının son derece arttığı ve plastik şişe kullanımından dolayı doğa kirliliğin had safhaya ulaştığı ülkemizde üretmekte olduğumuz, Sumatic otomatlarıyla kullanıcıların kendi şişelerini getirmek suretiyle dolum yaparak C vitaminli, mineralli veya aromalı içeceklerini almalarını amaçlayan girişimcileriz.

Bu cihazlar, sadece harika bir içecek sunmakla kalmıyor, aynı zamanda ortalama 8,5 pH değerine sahip, vücudu koruyan Magnezyum, Sodyum, Potasyum ve Kalsiyum mineralleri ile zenginleştirilmiş yumuşak içimli su sunuyorlar. En önemlisi, bağışıklık sistemini destekleyen güçlü bir antioksidan olan C vitamini ile takviye edilmiş taze suyu mümkün kılıyorlar.

Temiz Su Noktası, başlangıçta şebeke suyunu filtreler ve depolar. Ardından, vücuda zararlı kimyasallar ve sigara dumanı gibi kirleticilerin neden olduğu hasara karşı koruma sağlayabilen antioksidan C vitamini (askorbik asit) dozajlaması yaparak üretime başlar.

Sumatic dengeli ve sağlıklı beslenmek için yumuşak bir içim sunan, antioksidan ve bağışıklık sistemine destek olan C Vitaminli ve B6 vitaminli temiz içecek imkanı sağlar. Sürekli devam eden filtreleme ve dozajlama sistemi sayesinde kullanıcılarına taze ve süreki içecek imkanı sunar.

- Cihaz günde yaklaşık olarak 1000 adet plastik şişe kullanımının önüne geçerek hem doğaya hem ekonomiye katkı sağlar.
- Sürekli devam eden filtreleme ve dozajlama sistemi sayesinde kullanıcılarına taze C ve B Vitaminli içecek imkanı sunar.
- Günlük satışa hazır 2250 Litre C Vitaminli mineralli içecek üretme kapasitesine sahiptir.
- Cihaz %90 oranında yerli malzemelerden üretilmektedir.
- Cihaz ürettiği içeceği Ultraviyole ışınlı filtreme sistemi sayesinde içindeki her türlü mikroorganizmayı hiçbir zararlı yan ürün, koku veya tat oluşturmadan temizlemektedir.

GELECEK
bizim Elimizde

Sağlıklı Tüketim İçin

Temiz su ile karıştırılan C vitamini (L-Ascorbic Acid) ve B6 vitamini (Pridoksin) ile elde edilen içecekler, şehir merkezlerinde, okullarda, market önlerinde ve fabrikalarda şebeke veya kuyu suyunun ulaştığı her alanda kullanılabilen endüstriyel otomat üretim cihazı ile son kullanıcıya sunulmaktadır.

C ve B Vitamin Katkılı

Benzersiz Safligi Deneyimleyin

sumaticturkiye.com

sumatic Türkiye

444 61 94

HIZLI KURULUM

Herhangi bir tesisat işlemi gerektirmeden
temiz su, atık su ve elektrik girişlerini bağladıktan sonra
kullanıma hazır.

Uzaktan Kontrol

Uzaktan kontrol sistemlerimiz, makinanın kasasındaki bakiyeyi satılan adeti, deponun doluluğunu ve arıtılan su miktarını takip etmenize olanak sağlar.

Cep Telefonu Uygulamamız ile Anlık Olarak

- Makinanın Kasasındaki Bakiyeyi
- Ambalaj Olarak Satılan Adedi
- Deponun Doluluğunu
- Arıtılan Su Miktarını

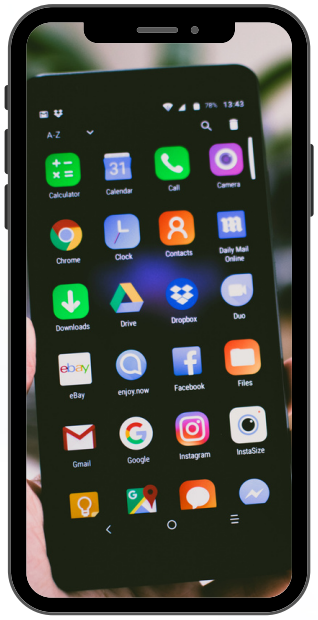

WiFi

Kolay Kullanım

Kullanıcılar makinanın üzerinde bulunan yönlendirmeleri takip ederek rahatlıkla içeceklerini doldurabilirler.

Şişeyi Yerleştirin, Kapağı Kapatın.

Bozuk Para ile Yükleme Yapın.

Şişenin Dolmasını Bekleyin.

Dolum Bittikten Sonra Şişeyi Alın.

Kağıt Para ile Ödeme

Kredi Kartı ile
Online Ödeme

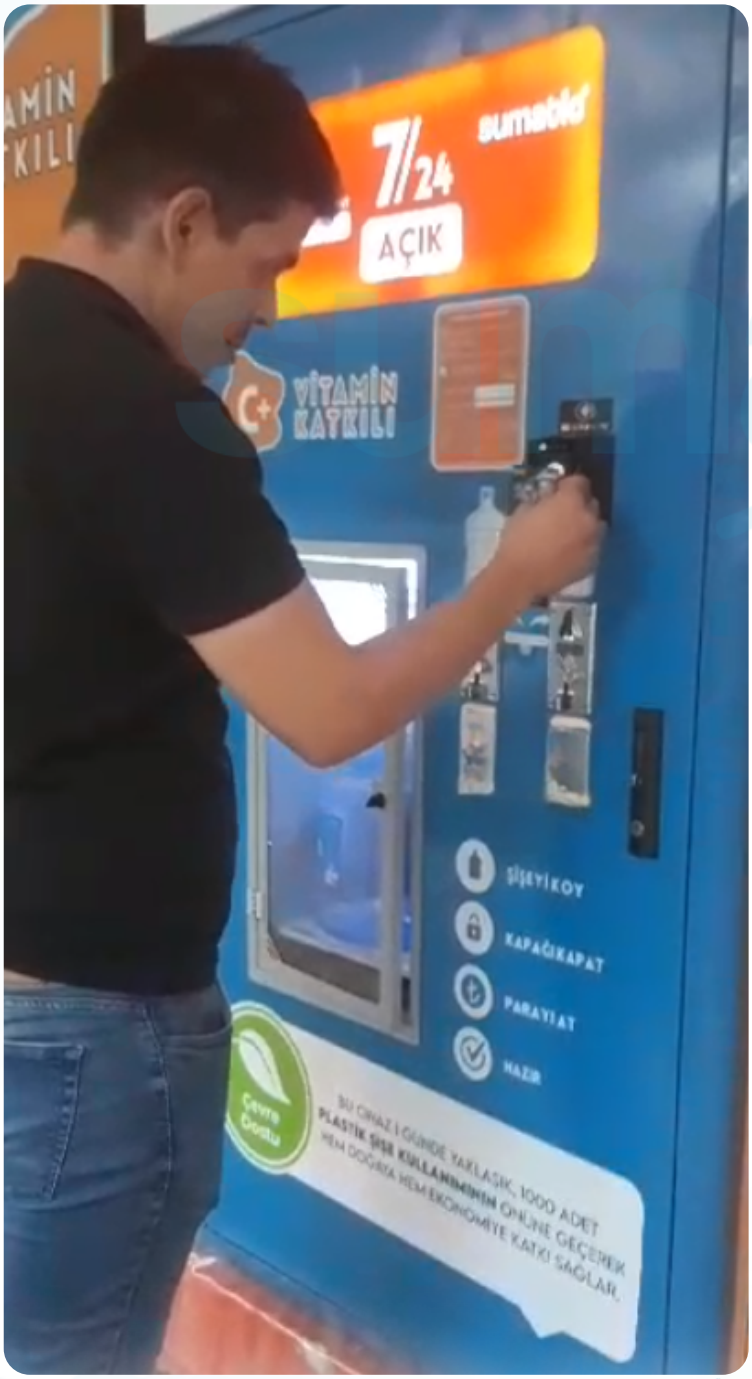

VİTAMİN KATKILI
8.5
PH
Dengeli Asidik,
Sağlıklı Alkali Su
0-50
PPM
Yumuşak İçim,
Şeffaf Berrak Su
MİNERAL
Magnezyum, Sodyum
Potasyum, Kalsiyum
C+
Antioksidan ve Bağışıklık
Sistemi Desteği

İş Ortaklarımız

BELEDİYELER ve MUHTARLIKLAR

Plastik şişe kullanımını azaltarak doğayı korumaya önem veren, sosyal sorumluluk kapsamında vatandaşlarına en ekonomik ve sağlıklı su kaynağını sunmak isteyen Belediye Başkanlarımızında desteği ile sumatic dolum noktası sayılarımızı arttırıyoruz.

Bornova Belediyesi

SEFERİHİSAR BELEDİYESİ

ALİAĞA BELEDİYESİ

Yurt Dışında

Kosova

Azerbaycan

İNŞAAT FİRMALARI VE SİTELER

Ülkemizde milyonlarca insan çok büyük konut projelerinde bir arada yaşamaktadır. İnşaat firmaları insanların site dışına çıkmadan tüm gereksinimlerini karşılayabilmeleri için bu projelerde bir çok sosyal ve yeşil alandan , alışveriş noktalarına kadar tüm detayları projelerinde bulundurmaktadır.

Sumatic ile beraber bu projelerde konut alan yada yaşayan maliklere sağlıklı ve ekonomik suya kolayca ulaşmaları sağlanmakta olup, projelerine yenilikçi bir değer katmak isteyen inşaat firmaları ve site yönetimleri Sumatic tercih etmektedir.

FABRİKALAR

Binlerce kişinin çalıştığı fabrikalarda sağlıklı ve ekonomik içme suyuna ulaşım yüksek maliyetli olmak ile beraber damacana su stoklarının kontrolü, sipariş verilmesi , siparişin takibi gibi bir çok farklı operasyonel sorunu beraberinde getirmektedir. Ayrıca sürdürülebilirlik ile hedefleri olan bu tip işletmelerin hedeflerine ulaşmasında da bir engel olarak ortaya çıkmaktadır.

Fabrikalara kurulabilecek sumatic noktaları hem içme suyu maliyetlerini düşürmekte hem de sürdürülebilirlik hedeflerine ulaşmak için yararlı bir proje olarak fayda sağlamtadır. Bunun yanı sıra kart aboneliği sistemi kurularak , fabrika dışına kurulabilecek bir sumatic noktası ile çalışanlarına özel ekonomik yada ücretsiz su kaynağı sağlanabilir.

MARKETLER ve ESNAFLAR

Tüm dünyada olduğu gibi ülkemizde de çevreye duyarlılığın artması ile her birey plastik atık konusunda ciddi bir hassasiyet göstermektedir.
Buna ek olarak içme suyu fiyatlarında artış ile beraber her gelir seviyesinde ki vatandaşımız daha ekonomik çözümler aramaktadır.
Bu noktada sumatic kendi damacanız yada plastik şişeniz ile dolum yapmanız sebebi ile ekonomik, sağlıklı ve çevre dostu su tedariği sağlamaktadır.

Bu yüzden de Halk tarafından da yoğun ilgi goren sumatic cihazlarımız işletmelerinizdeki sirkülasyonu arttırmak ile beraber, ek bir gelir olarak işletmenize ekonomik bir fayda sağmaktadır.

MARKETLER ve ESNAFLAR

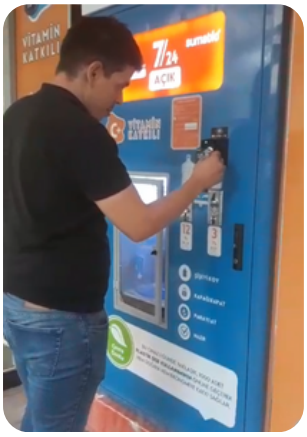

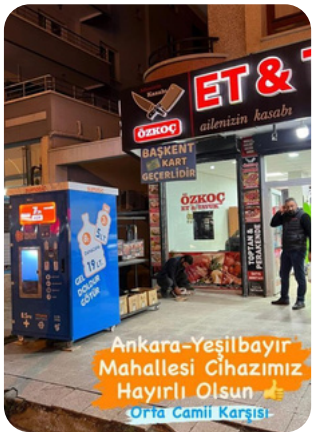

yakında

TÜM TÜRKİYE'DE

sumatic Türkiye

sumaticturkiye.com

444 61 94

sumatic park

0,5 / 1,5 LT. DOLUM ÖZELLİĞİ İLE PLASTİK ŞİŞE KULLANIMININ ÖNÜNE GEÇEREK HEM DOĞAYA, HEM EKONOMİYE KATKI SAĞLAR.

C VE B VİTAMİNİ TARIM BAKANLIĞI TÜRK GIDA KODEKSİNE UYGUN OLARAK DOZAJLANMAKTADIR.

HİTİT ÜNİVERSİTESİ

VİTAMİN TEMİNİ İÇİN ÇORUM HİTİT ÜNİVERSİTESİ İLE %100 İŞBİRLİĞİ İÇERİSİNDE ÇALIŞILMAKTADIR.

SUMATİC PARK PARKLAR, BELEDİYELER KURUMLAR, OKULLAR, FABRİKA GİBİ YERLERDE KULLANILMASI ÖNERİLİR.

sumatic Türkiye

sumaticturkiye.com

444 61 94

Basında Biz

drmustafaidug35

223 beğenme

drmustafaidug35 İzmir Büyükşehir Belediye Başkanımız Tunç Soyer ile Barbaros ve Gaziosmanpaşa Mahallelerimizi ziyaret ettik.

Güçlü, özgür ve aydınlık bir Türkiye için tüm birimlerimiz ile ele ele vatandaşlarımızın yanındayız.

6 yorumun tümünü gör

2 saat önce

Arıtılmış nitelikli içme suyu "Sumatic" Bandırma'da hizmetine girdi.

17 Eylül Mahallesi, Servet Çırpan Caddesi, No: 98/A'da, vitamin katkılı su arıtım otomasyon makinesinin işletmesini yapan Yasin Küçükarabacı, "gel, doldur, götür" olarak nitelendirdiği makine hakkında şu bilgiyi verdi:

Nazilli Belediyesi'in Gönderisi

Atatürk Parkımızın doğusunda bulunan iyi su çeşmesinde vatandaşlarımızın 7 gün 24 saat su dolumu yapabilecekleri sumatik kurulumunu gerçekleştirdik.

Nazilli firması olan Nehir Su Arıtma ile belediyemizin mühendislerinin ortak çalışması sonucu Sumatik ultraviyole ışın sistemi ve arıtma filtresi ile su içerisinde zararlı organizmaları tamamen ortadan kaldırarak, kanserojen madde içermeyen borulama sistemi ile vatandaşımıza en sağlıklı suyu sağlayacak. Çağımız teknolojisine uygun olarak dolum süresinin hızlanması, su kesintisi halinde yedek depolama sisteminin olması, su kaçağının önlenmesi ve vatandaşlarımızın istediği saatte hizmet edeceğinden gündüz yoğunluğunun azalacağı düşünülerek bu çalışma sonucu diğer mahallelerin iyi su noktalarına uygulanmasını öngörüyoruz. Hayırlı olsun.

122 2 yorum 2 paylaşım

Beğen Yorum yap Paylaş

Tarih: 05.05.2023 10:49

Beğendik'te 'Sumatic' hizmete girdi

Facebook Twitter Linked-in Whatsapp

Edirne Keşan'da Beğendik Belediyesi taze ve arıtılmış su imkanını bir sistemde toplayan Temiz İçilebilir Su Noktası " Sumatic" i hizmete sundu.

Erdoğan DEMİR / EDİRNE (İGFA) - Beğendik Belediye Başkanı Muhammet Örnek, yaptığı bir sosyal medya paylaşımı ile bu hizmeti basın ve kamuoyu ile paylaştı.

Basında Biz

16 EYLÜL 2019 PAZARTESİ

Hedef

www.aydinhedef.com.tr

BÖLGENİN EN CESUR GAZETESİ SAYFA 02

İÇME SUYU PROBLEMİNE 'SUMATİC'Li ÇÖZÜM

Nazilli'de bir muhtar mahalle sakinlerinin içme suyu problemini "Sumatic" ile çözdü.

31 Mart Yerel Seçimlerinde mahalle sakinlerinin desteğiyle Durasılı Mahallesi Muhtarı seçilen Mehmet Yılmaz, ilk döneminde vatandaşların sorunlarıyla yakından ilgilendiği gibi sosyal yönüyle de takdir topluyor.

Nazilli'nin Durasılı Mahallesi Muhtarı Mehmet Yılmaz, mahalle sakinlerinin içme suyu problemini çözmek için yeni bir sistem hizmete sundu. İçme suyu sıkıntısı yaşayan mahalle sakinlerinin talebi ve seçim sürecinde vermiş olduğu sözleri bir bir yerine getirmeye başlayan Yılmaz, köy kahvesinin girişine bir "Sumatic" cihazı yerleştirip şebeke suyunu arıtıp vatandaşlara ücretsiz veriyor. Yılmaz, yaptığı çalışmalarla örnek bir davranış sergiliyor.

İÇME SU SIKINTIMIZ ARTIK YOK

Durasılı mahalle sakinlerinin en büyük sıkıntısının içme suyu olduğunu anlatan Muhtar Yılmaz, bu sorunu çözmek için yeşyesi bir endüstriyel sistem kurduklarını söyledi. Yılmaz, "Dağdan gelen içme suyu iki köyü beslemesinde dolayı çok az geliyordu ve yetersiz kısmı değildi. Bu yüzden az ama temiz olmayan suyu 'sumatic' de arıtarak vatandaşlarımızın hizmetine sunduk. Bu sistemde günlük 10 ton suyu arıtıyoruz. Mahalle sakinlerimiz gün içerisinde damacanalarıyla gelip buradan içme suyunu ücretsiz alıyor. 2 yıldı bu sistemin bakımını cüzi bir rakama yapıyoruz. Mahalle sakinlerimiz sumaticin günün 24 saati kesintisiz sağlık ve ücretsiz içme suyu alabiliyor" dedi.

ÖĞRENCİLERE OKUL ÇANTASI DAĞITTI

Okullarının açılmasıyla öğrencilere okul çantası dağıtan Yılmaz, "Gerçekten çok heyecanlı ve şanslıyım bugündeyiz. Allah nasip ederse bir çok projemizi yapmaya devam edeceğiz. Kendi arazimi öğrencilere tahsis ettim. Çocuklar bu arazide her hafta 1 saat elmak üzeri çilek fidanı yetiştiriliği yapacak. Tarım kentli Aydın'da gıda, nesillerin tüketen değil üreten bir birey olmasını istiyoruz. Mahallemizin tam eksikliklerini gidermek için projelerimiz hayata geçirmeye devam ediyoruz" diyerek mahalle sakinlerine hizmetlerinin süreceğini kaydetti.

Susuzluğun ve kuraklığın her geçen gün yaşamımızı tehdit ettiği bu dönemde Isparta'da bir girişimci şehrin farklı noktalarına su otomatları koyarak bir ilke imza attı.

Hem su israfının önüne geçmek hem de kullanılan su ambalaj ürünlerinin sürdürebilirliğini sağlayarak çevre kirliliğinin bir nebze önüne

corumtime.com

CORUM TIME.com

ÇORUM'A TEMİZ SU NOKTASI GELDİ!

Taze ve arıtılmış su imkânını tek bir sistemde toplayan TEMİZ SU NOKTASI "SUMATİC" Çorumla buluştu. Temsu Gıda tarafından Çorum'a kazandırılan SUMATİC, ilk olarak Mimar Sinan Mahallesi Cuma Pazarı civarında hizmet vermeye başladı.

Beğendik Belediyesi

1g ·

Beğendik'de bir ilki daha gerçekleştiriyoruz. Taze ve aratılmış şu imkanını tek bir sistemde toplayan daha TEMİZ İÇİLEBİLİR SU NOKTASI "SUMATİC"i Beğendik halkımızın hizmetine sunduk.Halkımız Minaralli,Filtrelenmiş, C Vitamin Destekli ve Ultraviole Bakteri önleyici özellikleri bulunan Temiz su noktasından faydalanabilecekler.Kullanımı kolay olan Sumatik'te Vatandaşlarımızın 19 Litrelik Damacana ve 5 Litrelik Pet şişe seçenekleri bulunuyor. İlkini Beykent Mahallemizde Kurduğumuz Temiz içilebilir Su Noktasının Belirlenen noktalara kurulumu devam edecek.Beğendik Halkımıza hayırlı olsun. 🇹🇷

NAZİLLİ BELEDİYESİ HER MAHALLEYE SUMATİC PROJESİ

Nazilli Belediyesi tarafından halkın su ihtiyacını karşılamak ve su teminini daha pratik hale getirmek amacıyla yeni su otomatları şehre kazandırılmaya devam ediyor. İlk olarak Atatürk Parkı kuzeyindeki iyi su çeşmesi yanına konulan sumatikten, daha sonra sırasıyla 2 adet İsabeyli mahallesine, merkezde ise Yeni Sanayi Mahallesi itfaiye önü, Pınarbaşı Mahallesi muhtarlık önü ve Yeşil Mahallede Devlet Hastanesi önüne konulmuştu. Verimli ve olumlu sonuçların alındığı matikler ihtiyaç önceliklerine göre ve vatandaşlardan gelen talepler dikkate alınarak, Nazilli Belediyesi Fen İşleri Müdürlüğü İyi Su birimi tarafından belirlenen noktalar üzerine konularak vatandaşların iyi su ihtiyaçlarını kolaycа ve ekonomik bir şekilde karşılayabilmesini sağlıyor.

Sertifikalar

KING CERT

SERTİFİKA

Sumatic Gıda İnşaat Makina ve Sanayi Ticaret Ltd. Şti.

Ulukavak Mah. Kunduzhan 1.Cad. Kardelen Apt. Sitesi B Blok No: 6 / 15 Merkez Çorum Türkiye

Yukarıda adı geçen kuruluş, aşağıda belirtilen kapsamda bir yönetim sistemini uygulamakta ve sürdürmekte olup ilgili standarda uygunluğu KingCert tarafından onaylanmıştır.

ISO 45001:2018

İş Sağlığı ve Güvenliği Yönetim Sistemi

Kapsam : Otomatik Satış Makineleri İle Yapılan Perakende Ticaret
IAF/EA Kodu: 29

Bu sertifika, yukarıda ünvanı bulunan kuruluşun ISO 45001:2018 standardının gerekliliklerini yerine getirdiği ve KingCert' e karşı olan tüm sorumluluklarını taşıdığı sürece yukarıda belirtilen kapsamda geçerlidir.

Sertifika Yayın Tarihi : 12.01.2023
Sert. Son Basım Tarihi : 12.01.2023
Sert. Geçerlilik Tarihi : 11.01.2024
Sert. Periyodu Bitiş Tar. : 11.01.2026
Sertifika No : IH6733660ED

King Cert International Certification Ltd.
Director

King Cert International Certification Ltd.
Manastirski Livadi, Str. Levski
Kat 19, Sofia Bulgaria
info@KingCert.com

FR.25. / 01.09.2016 / 04.06.2019 / 02

King Cert International Certification Ltd., bu sertifikada adı geçen kuruluşun yukarıdaki standardın şartlarına uygun bir yönetim sistemine sahip olduğunu belgeler. Sistem etkin bir şekilde sürdürüldüğü ve gözetim denetimleri her yıl yapıldığı müddetçe bu sertifika üç yıl boyunca geçerlidir. Sertifikal nın geçerliliği www.KingCert.com internet sayfasından kontrol edilebilir. Bu sertifikanın mülkiyet hakkı King Cert International Certification Ltd. ye aittir ve istenildiğinde iade edilmelidir.

KING CERT

SERTİFİKA

Sumatic Gıda İnşaat Makina ve Sanayi Ticaret Ltd. Şti.

Ulukavak Mah. Kunduzhan 1.Cad. Kardelen Apt. Sitesi B Blok No: 6 / 15 Merkez Çorum Türkiye

Yukarıda adı geçen kuruluş, aşağıda belirtilen kapsamda bir yönetim sistemini uygulamakta ve sürdürmekte olup ilgili standarda uygunluğu KingCert tarafından onaylanmıştır.

ISO 14001:2015

Çevre Yönetim Sistemi

Kapsam : Otomatik Satış Makineleri İle Yapılan Perakende Ticaret
IAF/EA Kodu: 29

Bu sertifika, yukarıda ünvanı bulunan kuruluşun ISO 14001:2015 standardının gerekliliklerini yerine getirdiği ve KingCert' e karşı olan tüm sorumluluklarını taşıdığı sürece yukarıda belirtilen kapsamda geçerlidir.

Sertifika Yayın Tarihi : 12.01.2023
Sert. Son Basım Tarihi : 12.01.2023
Sert. Geçerlilik Tarihi : 11.01.2024
Sert. Periyodu Bitiş Tar. : 11.01.2026
Sertifika No : IH6733660SE

King Cert International Certification Ltd.
Director

King Cert International Certification Ltd.
Manastirski Livadi, Str. Levski
Kat 19, Sofia Bulgaria
info@KingCert.com

FR.25. / 01.09.2016 / 04.06.2019 / 02

King Cert International Certification Ltd., bu sertifikada adı geçen kuruluşun yukarıdaki standardın şartlarına uygun bir yönetim sistemine sahip olduğunu belgeler. Sistem etkin bir şekilde sürdürüldüğü ve gözetim denetimleri her yıl yapıldığı müddetçe bu sertifika üç yıl boyunca geçerlidir. Sertifikal nın geçerliliği www.KingCert.com internet sayfasından kontrol edilebilir. Bu sertifikanın mülkiyet hakkı King Cert International Certification Ltd. ye aittir ve istenildiğinde iade edilmelidir.

KING CERT

SERTİFİKA

Sumatic Gıda İnşaat Makina ve Sanayi Ticaret Ltd. Şti.

Ulukavak Mah. Kunduzhan 1.Cad. Kardelen Apt. Sitesi B Blok No: 6 / 15 Merkez Çorum Türkiye

Yukarıda adı geçen kuruluş, aşağıda belirtilen kapsamda bir yönetim sistemini uygulamakta ve sürdürmekte olup ilgili standarda uygunluğu KingCert tarafından onaylanmıştır.

ISO 9001:2015

Kalite Yönetim Sistemi

Kapsam : Otomatik Satış Makineleri İle Yapılan Perakende Ticaret (Hariç tutulan standart maddesi: 8.3 Ürün ve hizmetlerin tasarımı ve geliştirilmesi)
IAF/EA Kodu: 29

Bu sertifika, yukarıda ünvanı bulunan kuruluşun ISO 9001:2015 standardının gerekliliklerini yerine getirdiği ve KingCert' e karşı olan tüm sorumluluklarını taşıdığı sürece yukarıda belirtilen kapsamda geçerlidir.

Sertifika Yayın Tarihi : 12.01.2023
Sert. Son Basım Tarihi : 12.01.2023
Sert. Geçerlilik Tarihi : 11.01.2024
Sert. Periyodu Bitiş Tar. : 11.01.2026
Sertifika No : IH6733679JQ

King Cert International Certification Ltd.
Director

King Cert International Certification Ltd.
Manastirski Livadi, Str. Levski
Kat 19, Sofia Bulgaria
info@KingCert.com

FR.25. / 01.09.2016 / 04.06.2019 / 02

King Cert International Certification Ltd., bu sertifikada adı geçen kuruluşun yukarıdaki standardın şartlarına uygun bir yönetim sistemine sahip olduğunu belgeler. Sistem etkin bir şekilde sürdürüldüğü ve gözetim denetimleri her yıl yapıldığı müddetçe bu sertifika üç yıl boyunca geçerlidir. Sertifikal nın geçerliliği www.KingCert.com internet sayfasından kontrol edilebilir. Bu sertifikanın mülkiyet hakkı King Cert International Certification Ltd. ye aittir ve istenildiğinde iade edilmelidir.

PRUDENS
CERTIFICATION

CERTIFICATE

SUMATİC GIDA İNŞAAT MAKİNA VE SANAYİ TİCARET LİMİTED ŞİRKETİ

ULUKAVAK MAH. KUNDUZHAN 1.CAD. CAD. KARDELEN APT. B-BLOK NO: 6 /15 MERKEZ / ÇORUM / TÜRKİYE

Kuruluşunun **"OTOMATİK SATIŞ MAKİNELERİ İLE YAPILAN PERAKENDE TİCARET"** kapsamı için

For Scope *"RETAIL TRADE WITH VENDING MACHINES"*

ISO 22716 : 2013

İYİ ÜRETİM UYGULAMALARI

GOOD MANUFACTURING PRACTICES

Sertifika No: PD110223
Sertifika İlk Düzenleme Tarihi: 12.01.2023
Sertifika Düzenleme Tarihi: 12.01.2023
Sertifika Geçerlilik Tarihi: 11.01.2024
Sertifika Periyodu: 1 yıl

Certification Menager

Bu sertifika, PRUDENS BELGELENDİRME TEST VE EĞİTİM HİZMETLERİ' ne aittir ve tatmin edici gözetim denetimlerine bağlı olarak geçerliliği sürdürür.

PRUDENS BELGELENDİRME TEST VE EĞİTİM HİZMETLERİ
Adres: Cumhuriyet Mah. 1985. Sok. No:7/46 Safir Park Residance
Esenyurt/İSTANBUL E-Posta: info@prudenscert.com

Sertifikanızı sorgulamak için; www.prudenscert.com

PRUDENS
CERTIFICATION

CERTIFICATE

SUMATİC GIDA İNŞAAT MAKİNA VE SANAYİ TİCARET LİMİTED ŞİRKETİ

ULUKAVAK MAH. KUNDUZHAN 1.CAD. CAD. KARDELEN APT. B-BLOK NO: 6 /15 MERKEZ / ÇORUM / TÜRKİYE

Kuruluşunun **"OTOMATİK SATIŞ MAKİNELERİ İLE YAPILAN PERAKENDE TİCARET"** kapsamı için

For Scope *"RETAIL TRADE WITH VENDING MACHINES"*

ISO 10002 : 2014

MÜŞTERİ MEMNUNİYETİ YÖNETİM SİSTEM

CUSTOMER SATISFACTION MANAGEMENT SYSTEM

Sertifika No: PD020323
Sertifika İlk Düzenleme Tarihi: 12.01.2023
Sertifika Düzenleme Tarihi: 12.01.2023
Sertifika Geçerlilik Tarihi: 11.01.2024
Sertifika Periyodu: 1 yıl

Certification Menager

Bu sertifika, PRUDENS BELGELENDİRME TEST VE EĞİTİM HİZMETLERİ' ne aittir ve tatmin edici gözetim denetimlerine bağlı olarak geçerliliği sürdürür.

PRUDENS BELGELENDİRME TEST VE EĞİTİM HİZMETLERİ
Adres: Cumhuriyet Mah. 1985. Sok. No:7/46 Safir Park Residance
Esenyurt/İSTANBUL E-Posta: info@prudenscert.com

Sertifikanızı sorgulamak için; www.prudenscert.com

PRUDENS
CERTIFICATION

CERTIFICATE

SUMATİC GIDA İNŞAAT MAKİNA VE SANAYİ TİCARET LİMİTED ŞİRKETİ

ULUKAVAK MAH. KUNDUZHAN 1.CAD. CAD. KARDELEN APT. B-BLOK NO: 6 /15 MERKEZ / ÇORUM / TÜRKİYE

Kuruluşunun **"OTOMATİK SATIŞ MAKİNELERİ İLE YAPILAN PERAKENDE TİCARET"** kapsamı için

For Scope *"RETAIL TRADE WITH VENDING MACHINES"*

ISO 31000 : 2018

RİSK YÖNETİM SİSTEMİ

RISK MANAGEMENT SYSTEM

Sertifika No: PD050223
Sertifika İlk Düzenleme Tarihi: 12.01.2023
Sertifika Düzenleme Tarihi: 12.01.2023
Sertifika Geçerlilik Tarihi: 11.01.2024
Sertifika Periyodu: 1 yıl

Certification Menager

Bu sertifika, PRUDENS BELGELENDİRME TEST VE EĞİTİM HİZMETLERİ' ne aittir ve tatmin edici gözetim denetimlerine bağlı olarak geçerliliği sürdürür.

PRUDENS BELGELENDİRME TEST VE EĞİTİM HİZMETLERİ
Adres: Cumhuriyet Mah. 1985. Sok. No:7/46 Safir Park Residance
Esenyurt/İSTANBUL E-Posta: info@prudenscert.com

Sertifikanızı sorgulamak için; www.prudenscert.com

Sizce, adımları takip et!

19 Litre Damacana hangi fiyata, nerede dolar ?

gel,doldur,götür

7/24 AÇIK

Kullanıcılar makinanın üzerinde bulunan yönlendirmeleri takip ederek rahatlıkla sularını doldurabilirler.

şimdi

Tüm Türkiye'de

FİLTRELENMİŞ
C VİTAMİNLİ
MİNERALLİ
TAZE
İÇECEK

sumatic sizi bekliyor.

Plastik şişe Kullanımını azaltan, C ve B vitamin katkısı sağlayan arıtma cihazlarımız ile sağlığınızı ve çevrenizi koruyun!

sumatic Türkiye

sumaticturkiye.com

444 61 94

sumaticturkiye.com

sumatic Türkiye

444 61 94

HALK SAĞLIĞI GENEL MÜDÜRLÜĞÜ - HSGM ÇEVRE SAĞLIĞI DAİRESİ BAŞKANLIĞI
24/11/2022 21:00 - E-19020089 - 115.01.99 - 4053
00179067371

T.C.
SAĞLIK BAKANLIĞI
Halk Sağlığı Genel Müdürlüğü

GÜNLÜDÜR

Sayı : E-19020089-
Konu : 115.01.99
GörüşTalebi

ÇORUM VALİLİĞİNE
(İl Sağlık Müdürlüğü)

İlgi :22.11.2022tarihliveE.1620sayılıyazınız.

Müdürlüğünüz tarafından yapılan saha çalışmaları sırasında tespit edilen; “sumatic” adı verilen bir cihazla içme-kullanma suyu şebekesinden alınan suyun arıtılıp içerisine vitamin ve mineral ilavesi yapmak suretiyle şehirlerin bazı noktalarında açıktan satış yoluyla halka arz edildiğinin, Tarım ve Orman Bakanlığının görüşü doğrultusunda İl Tarım ve Orman Müdürlüğü tarafından düzenlenen işletme kayıt vitaminli su otomatik satış makinesi sahibinin “Gıda İşletmelerinin Kayıt ve Onay İşlemlerine Dair” belge kapsamında faaliyet gösterdiğini bu konuda denetim ve kontrol yönünden nasıl bir yol izleneceğine dair Bakanlığımız görüşünün sorulduğu ilgi yazınız ve eki belgeler incelenmiştir.

Halkımıza sağlıklı, yeterli ve güvenli içme suyu temini, arıtımı ve sürekli dezenfeksiyonu işlemlerinin görev ve sorumluluğu yasal olarak Belediye mücavir alanı içerisinde Belediyelere, Belediye mücavir alanı dışında ise İl Özel İdarelerine aittir. Bakanlığımız ise 1593 sayılı Umumi Hıfzıssıhha Kanunu, 5996 Sayılı Veteriner Hizmetleri, Bitki Sağlığı, Gıda ve Yem Kanunu ve AB’nin 98/83/EC sayılı Konsey Direktifi ile Uyumlu olan İnsani Tüketim Amaçlı Sular Hakkında Yönetmelik hükümleri gereği halkın tüketimine sunulan içme-kullanma sularının sağlıklı ve güvenli olup olmadığını denetlemekle yükümlüdür.

Bu kapsamda 5996 Sayılı Veteriner Hizmetleri, Bitki Sağlığı, Gıda ve Yem Kanunu’nun 27 nci Maddesinin birinci parağrafı “herhangi bir katkı, aroma veya zenginleştirme amaçlı madde ilave edilen kaynak suları, içme suları, doğal mineralli sular ve yapay sodaların üretimi, ambalajlanması, satışı, ithalat ve ihracatına ilişkin esaslar ***Bakanlıkça*** çıkarılacak yönetmelikle belirlenir. Ancak; kaynak suları, içme suları, doğal mineralli sular ve tıbbi amaçlı suların üretimi, uygun şekilde ambalajlanması, satışı, ithalat ve ihracatına ilişkin usul ve esaslar ile içme-kullanma sularının teknik ve hijyenik şartlara uygunluğu, kalite standartlarının sağlanması, kalite standartlarının izlenmesi ve denetimi ile ilgili usul ve esaslar Sağlık Bakanlığınca belirlenir.

İnsani Tüketim Amaçlı Sular Hakkında Yönetmeliğin 5 inci Maddesinin (h) bendinde ise İçme-Kullanma Suyu: Genel olarak içme, yemek yapma, temizlik ve diğer evsel amaçlar ile, gıda maddelerinin ve diğer insani tüketim amaçlı ürünlerin hazırlanması, işlenmesi, saklanması ve pazarlanması amacıyla kullanılan, orjinine bakılmaksızın, orijinal haliyle ya da arıtılmış olarak ister kaynağından isterse dağıtım ağından temin edilen ***ve Ek-1' deki parametre değerlerini sağlayan ve ticari amaçlı satışa arz edilmeyen suları***” şeklinde düzenlenmeler mevcuttur.

Sonuç olarak yukarıda zikredilen mevzuatta açık olarak belirlendiği üzere söz konusu “sumatic" isimli cihazla ilgili olarak yapılan iş ve işlemlere yönelik uygulamalar suyun temin edildiği ilgili Belediye ile Tarım ve Orman Bakanlığının görev ve sorumluluk alanına girmektedir.
Bilgilerinizi ve gereğini rica ederim.
Doç. Dr. Mehmet Enes GÖKLER
Bakan a.
Genel Müdür Yardımcısı

Bu belge, güvenli elektronik imza ile imzalanmıştır.
Belge Doğrulama Kodu: 45afc9dc-363c-45bc-b6bd-9534a1c6697a Belge Doğrulama Adresi: https://www.turkiye.gov.tr/saglik-bakanligi-ebys

Sağlık Mah.A.Saygun Cad.No:55Kat:3 Çankaya/ANKARA
Telefon: 312 565 5337 Faks No: 0 312 565 52 28
e-Posta: ibrahim.cubuk@saglik.gov.tr İnternet Adresi:
Bilgi için: İbrahim ÇUBUK
TİBBİ TEKNOLOG
Telefon No:

sumaticturkiye.com
sumatic Türkiye
444 61 94

T.C.
ÇEVRE, ŞEHİRCİLİK VE İKLİM DEĞİŞİKLİĞİ BAKANLIĞI
Yerel Yönetimler Genel Müdürlüğü

Sayı : E-14399437-622.02-7580706 05.10.2023
Konu : Görüş (Otomat Kabini)

ÇORUM VALİLİĞİNE
(Çevre, Şehircilik ve İklim Değişikliği İl Müdürlüğü)

İlgi :Çorum Valiliği'nin 28.07.2023 tarihli ve E-56207596-622.02-[illegible]9 sayılı yazısı.

İlgi yazı ile; ülkemizin farklı şehirlerinde farklı noktalarında işletilen 'Sumatic' isimli otomat kabinlerinin yapı ruhsatı ve işyeri açma ve çalışma ruhsatına tabi olup olmadıkları hususunda Bakanlığımız görüşü talep edilmiştir.

Benzer bir konuya ilişkin olarak daha önce verilmiş Bakanlık görüşünün bir örneği ekte gönderilmiştir.

Bilgilerinizi rica ederim.

Emrullah TÖREMEN
Bakan a.
Genel Müdür Yardımcısı

Ek: 24.09.2020 tarihli ve E.198602 sayılı görüşümüz. (1 Sayfa)

Bu belge, güvenli elektronik imza ile imzalanmıştır.
Doğrulama Kodu: B1DFA271-9915-4EB9-B23E-8945584065 2ED Doğrulama Adresi: https://www.turkiye.gov.tr
Mustafa Kemal Mahallesi Eskişehir Devlet Yolu 9 Km [illegible] Kişi Için:Seda AVCI
06510 Çankaya/Ankara Çevre ve Şehircilik Uzmanı
Tel: (0312) 28[illegible]
Bilgi Güvenliği Seviyesi: Hizmete Özel - Yetkili Kullanım Bilgi Sınıfı: Hizmete Özel - Yetkili Kullanım
sumatic Türkiye
sumaticturkiye.com
444 61 94
809719909 - 809719909 - 809719909 - 809719909

T.C.
TARIM VE ORMAN BAKANLIĞI
Gıda ve Kontrol Genel Müdürlüğü

ACELE

Sayı : E-40317327-045.01-6408386 02.08.2022

Konu : Görüş

ÇORUM VALİLİĞİNE
(Çorum İl Tarım ve Orman Müdürlüğü)

İlgi : 18.07.2022 tarihli ve E-13162659-300-6309464 sayılı yazı.

İlgi yazımızda ilinizde faaliyet gösteren bir firma tarafından "C vitamini eklenmiş içme suyu otomatlarının" arzı ile ilgili görüş talep edilmiştir.

Bu kapsamda bağımsız olarak sabit bir yere konumlandırılmış vitaminli su otomatik satış makinesi sahibinin, *Gıda İşletmelerinin Kayıt ve Onay İşlemlerine Dair Yönetmeliği*'ne göre kayıt yaptırması ve her bir makine için ayrı İşletme Kayıt Belgesi düzenlenmesi uygun görülmektedir.

Buna göre her türlü kaynak suyunu içilebilir su oranları uygunluğuna getirebilen su otomatlarında, içme suyuna zenginleştirme amaçlı madde kapsamında ilave edileceği ifade edilen C vitamininin, *TGK-Gıdalara Vitaminler, Mineraller ve Belirli Diğer Öğelerin Eklenmesi Hakkında Yönetmeliğin* Ek-1 ve Ek-2'sine uygun olarak eklenmesi ve *TGK-Beslenme ve Sağlık Beyanları Yönetmeliği*'nin Ek-1'inde yer alan beslenme beyanları ve beyan koşullarını karşılaması gerekmektedir.

Ayrıca ilgi yazımızda ürünün piyasaya arzının ne şekilde olacağı ile ilgili herhangi bir bilgi bulunmamakla birlikte, ambalajlı veya ambalajsız olarak tüketime sunulmasına bağlı olarak *TGK-Gıda Etiketleme ve Tüketicileri Bilgilendirme Yönetmeliği*'ne uygun olarak tüketicinin görebileceği şekilde zorunlu etiket bilgilerinin de bulunması gerekmektedir.

Bilginizi ve gereğini rica ederim.

Dr. Durali KOÇAK
Bakan a.
Genel Müdür V.

sumatic Türkiye
sumaticturkiye.com
444 61 94

Sutamin

Vitaminli Su Katkısı

BU ÜRÜN ÇORUM HİTİT ÜNİVERSİTESİ İŞ BİRLİĞİ İLE GELİŞTİRİLMİŞTİR.

26 OCAK 2017 TARİHLİ 29960 (MÜKERRER) SAYI NUMARALI RESMİ GAZETEDE YAYIMLANAN TÜRK GIDA KODEKSİ BESLENME VE SAĞLIK BEYANLARI YÖNETMELİĞİ KAPSAMINDA HAZIRLANAN EK-8'DE BELİRTİLEN ASGARİ ASCORBİC ACİDE (E300) VE PRİDOKSİN (VİT. B6) MUHTEVİYATLARINI İÇERMEKTEDİR.

Sutamin

Vitaminli Su Katkısı

BU ÜRÜN ÇORUM HİTİT ÜNİVERSİTESİ İŞ BİRLİĞİ İLE GELİŞTİRİLMİŞTİR.

26 OCAK 2017 TARİHLİ 29960 (MÜKERRER) SAYI NUMARALI RESMİ GAZETEDE YAYIMLANAN TÜRK GIDA KODEKSİ BESLENME VE SAĞLIK BEYANLARI YÖNETMELİĞİ KAPSAMINDA HAZIRLANAN EK-8'DE BELİRTİLEN ASGARİ ASCORBİC ACİDE (E300) VE PRİDOKSİN (VİT. B6) MUHTEVİYATLARINI İÇERMEKTEDİR.

C VİTAMİNLİ VE B6 VİTAMİNLİ İÇECEK

İÇİNDEKİLER
İÇME SUYU, C VİTAMİNİ (L-ASKORBİK ASİT), B6 VİTAMİNİ (PRİDOKSİNHİDROKLORÜR), KORUYUCU (SODYUM SİTRAT E331)

TAVSİYE EDİLEN TÜKETİM TARİHİ (TETT)
DOLUM YAPILDIKTAN İTİBAREN 20 GÜNDÜR.

MUHAFAZA KOŞULLARI
SERİN VE KURU ORTAMDA GÜNEŞ IŞIĞINA MARUZ KALMAYACAK ŞEKİLDE MUHAFAZA EDİNİZ.

İÇECEĞİNİZİ ALMADAN ÖNCE ŞİŞENİZİN TEMİZ VE STERİL OLDUĞUNDAN EMİN OLUNUZ.

MENŞE ÜLKE
TÜRKİYE

İŞLETME ADI VE ADRESİ

İŞLETME KAYIT NUMARASI

ENERJİ VE BESİN DEĞERLERİ
100 ML İÇİN

ENERJİ	2,5 CAL
YAĞ	-
DOYMUŞ YAĞ	-
KARBONHİDRAT	-
ŞEKERLER	-
PROTEİN	-
LİF	-
TUZ	26PPM

VİTAMİNLER

	100 ML	5 LT	19 LT
VİTAMİN C	6 MG %7,5*	300 MG (MİN)	1140 MG (MİN)
VİTAMİN B6	0,105 MG %7,5*	5,25 MG (MİN)	19,95 MG (MİN)

*(BRD) BESLENME REFERANS DEĞERİ (100 MG)

SUMATİC GIDA İNŞ. MAK. SAN. TİC. LTD. ŞTİ.
ULUKAVAK MAH. KUNDUZHAN 1. CAD. KARDELEN APT.
B BLOK NO: 6/15 MERKEZ/ÇORUM

sumatic Türkiye

sumaticturkiye.com

444 61 94

Ürün Spesifikasyon Belgesi

Ürünün Tam Adı	SUTAMİN ÇÖZELTİSİ
Ürün/ruhsat sahibi firma	SUTAMİN / HİTİT ÜNİVERSİTESİ
Formülasyon Şekli	Vitamin Karışım
Ambalaj malzemesinin cinsi	1 veya 5 L'lik Gıda Uyumlu PP (Polipropilen) Bidon
Üretim yeri adresi	Hitit Üniversitesi Kimya Bölümü
Üretim ve son kullanma tarihi	Ü.T. 01/06/2023 S.K.T. 01/12/2023
Görünüm	Açık-Saydam Renk
Yoğunluk	1,1
pH	2,03
Renk	Şeffaf
...	
...	
Ascorbic Acid (Vit. C; E300) (w/v)	119 g / 1L
Pyridoksin (Vit. B6) (w/v)	1,9 g / 1L
Citric (w/w, w/v, v/v)	1,3 g / 1L
	İmalattan Sorumlu Müdür/Firma Yetkilisi Ad Soyad İmza ve Kaşe **Prof.Dr. Dursun Ali KÖSE** Kimya Bölümü

sumatic Türkiye
sumaticturkiye.com
444 61 94

sumaticturkiye.com

sumatic Türkiye

444 61 94

Sumatic Türkiye Genel Merkez

Folkart TOWERS B Blok Kat: 38 Sumatic Office Bayraklı / İzmir
pazarlama@sumaticturkiye.com

444 61 94

sumaticturkiye.com